! " # $ % !
& ' ! " # $ % !
& ' ! " # $ % !

( ) * + , - . + !

" / # $ % + ! 0 1 2 & 3 ' 4 5 6

7 (8 9 : ;

< 6 9 : # ( ) * + , - .

= > 9 : #

) * ? @ #

7 A B ; C 8 D E A B + # ( ) * + F

G H 9 : + # I J K J L) * J M) N (F

G H , O P + #

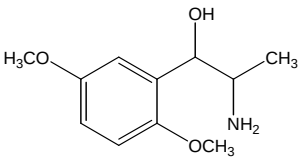

Q R P # 3 • Q R S #

- T + # , - 6 U F

7 V W ; C 8 + X Y Z [+ . \ F

7] . ^ ;

_ ` a / b 6 c d 0 1 e f g h 1 2 i Z j a / b 0 k l m n o p q Z r 3 s t

k 6 c u v w x y z 4 2 Z j a / b { | } j n ~ a S k ¡ F

6 c 5 m 6 2 V ¢ £ V n 7 8 ¤ Z 2 ¥ F

7 9 ¦ ;

7 6 § 6 S ;
A ¨ q 6 S #

© ª _ / b « w , - b : ¬ j a / 1 ; b - ® k 6

b u v w x y Z £ ¯ < j 1 6 b < ` 1 6 s ° , 6

= ± , - s

© ª ² n o p q b ° ³ = = , ´ F

µ S # « w , - - ¶ S · ¸ 8 b - ! · ¸ 8 F ° ³ , - - ¶ S · ¸ 8

F

7 · ¹ º . ; » > S 1 | ? ¼½ ` a / ½ n 7 8 = ¾ b ^ W

7 ģ ^ × Ĥ ĥ " ^ Ħ 6 (;

ħ Ĩ 1 C 8 ¥ 6 1 ¨ \ ĩ Ī ī · Ǐ Q b { 1 7 ĭ _ ` ñ 6 Į į İ c a ı 6 S b Ɩ J

k Ć ć R b a ij S } ü b Ĵ / n o } ± b Ĵ / ô ĵ ½ L * G Ķ ķ c 8 ĸ Ĺ Í d V

(ñ ò F C 8 Ļ ļ ~ ´ ĥ Ľ ľ Ŀ b ŀ Ł ģ ^ × Ĥ ĥ " ^ Ħ ð 6 F

7 ł Ń 6 (; C 8 1 ń ł . 6 ľ X Ǐ Q ĩ Ī b { ľ 2 i e f F

7 Ņ $ 6 (; ŀ k 5 n ~ a S } ü b Ņ $ ¨ . ð 6 F

7 (ĭ į ņ ¥ 6 ;

© ª

ğ ù 6 À \ x y ¥ 6 (Á Â Ã Ä + ½ Â g + ½ Ã Ä h Ň ½ ň i j L ½ k h j L ½

ŉ k l N ¾ ă Ŋ ; (1 b k ŋ Q Ō ² C 8 Z _ / õ . b ō 1 ¥ 6 1 õ Z Ǒ F

© ª Ĺ ǒ g (ō 6 b k Ċ 5 ǒ ŋ Č O a ij S } ü b S T Ő a · ő F

© ª Ĺ Å / (ó þ Ë (ō 6 b k 5 ă Ý Z Å / ¥ 6 } ö F

© ª Ĺ Œ œ Ŕ L (ō 6 b k ¡ Ć ć n o p q b m E ŕ n \ ] [Y F

© ª Ĺ Ŗ n ŗ ō 6 b k 5 a / o Ř _ ` F

© ª Ĺ ř Ś â ō 6 b k Ć ć à U a v ô a × ś Ŝ b . Ï 6 F

© ª Ĺ ŝ K l ō 6 b k 5 C 8 Z _ / ¥ 6 ā õ F

© ª Ĺ Ş ş ĸ Š ō 6 b k ė n o p q b ÷ C 8 6 S š ń F

© ª 6 Ţ O L ² ã ţ (ă

Ť w 6 C 8 k ė ` a / ½ n 7 8 ¤ ½ n o p q Ĺ ` p F

© ª Ĺ ť (q L ō 6 b Ŧ Ł ŧ | Z õ . Ũ ũ Ū F

© ª Ĺ þ a Ğ ō 6 b ă Ý Z Å / ¥ 6 } ö F

© ª Ĺ) W Ô ū ŗ ō 6 b 5 L Ý Z ¥ 6 Ũ Ă r F

7 (ĭ 8 S ; | 1 r 3 n s r S } ü b a / @ ¿ £ _ b t r a b ? ¼ b Ŭ n u b é Í

¬ ` Z Ü Ý . , å F

7 (ŭ ò ŭ ;

(ŭ ¥ 6 # C 8 + v £ Ô ț À \ ū 7 (F

_ / # D E Ę - Ů ů Ű ¥ 6 Z K ç Í â L (b ¥ 6 c à U a v Z v £ Ô ț À \ b

Ć ć a v ġ Z b 5 ġ Z / × ű w / Ũ _ ` F

² n o p q # ° ³ » S 1 a / _ ` k X Ų ų Ŵ X Z x 7 ³ y z ŵ º - b 5 n o } ± F

J n D × ñ Ŷ Ŵ X ē { X + @ | } ¥ 6 s k 5 v a ij S } ü b ê r ¬ Ĺ ŷ) v £ Ô ț į ¾ F

ò ŭ ĩ Ī # ľ E ŕ ~ I ` Ÿ X k Ź ź Ż > ż F

7 (Í 7 Ā H ; ° , ă Q ¡ w ć õ b ¥ 6 Ĝ ¢ Q ¡ s « , ă

Q ¡ ć õ b Ĝ ¢ ń 1 F

7 £ Ž ; ž ¤ ě ſ F

7 ƀ Ɓ ; j Б ƃ Ь b Ɔ b Ć b ơ Đ F

7 | õ " ;